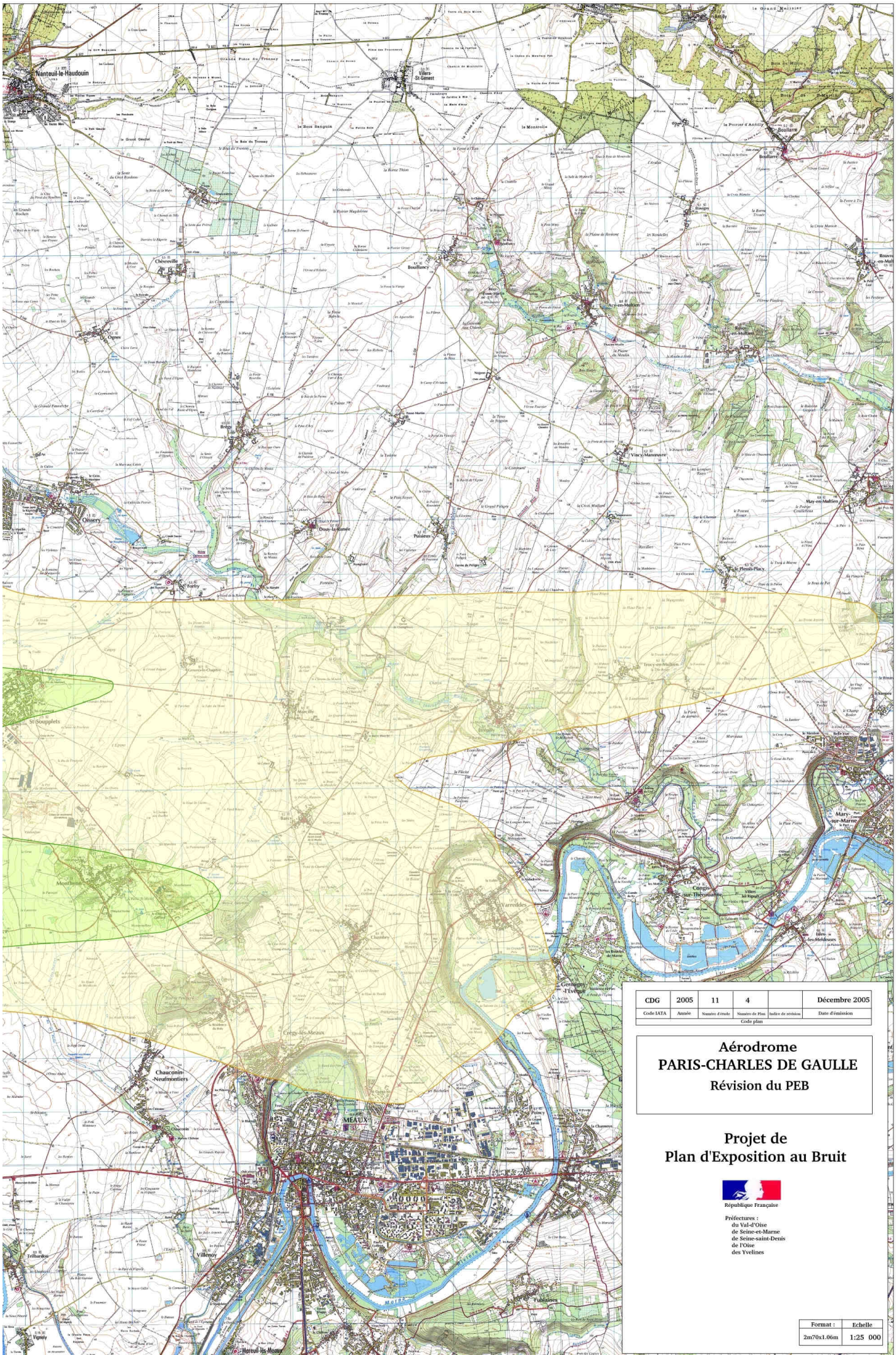

CDG	2005	11	4		Décembre 2005
Code IATA	Année	Numéro d'étude	Numéro de Plan	Indice de révision	Date d'émission
Code plan					

Aérodrome
PARIS-CHARLES DE GAULLE
Révision du PEB

Projet de
Plan d'Exposition au Bruit

République Française

Préfectures :
du Val-d'Oise
de Seine-et-Marne
de Seine-saint-Denis
de l'Oise
des Yvelines

Format :	Echelle
2m70x1.06m	1:25 000